

Lage:
Rheinsberg
Ostprignitz
Brandenburg
Deutschland

Familie Kroll - Thiemen - Paretzer Str. 9 - 10173 Berlin - Deutschland

Internet:
Gastgeber.Net/18870.htm

Vermieter:
Familie Kroll - Thiemen

Tel: +49 (0)30-8225757
Fax: +49 (0)30-8225757

Wir sprechen:
Deutsch-Englisch

Exposé: Ferienhaus - Rheinsberg

Objekt: • Ferienhaus • Deutschland, Brandenburg, Ostprignitz, Rheinsberg

Beschreibung: Das Ferienhaus befindet sich im Hafendorf Rheinsberg an der Nahtstelle zur mecklenburgischen Seenplatte. Es ist 65 qm groß und liegt auf einem Eckgrundstück mit zwei Bootslegeplätzen (5 und 12 m lang) direkt vor den Terrassen. WLAN verfügbar.

Aufteilung: 65 qm - geeignet für 4 Personen - verfügbare Objekte: 1
• 1 Wohnzimmer • 2 Schlafzimmer • Küche • 1 Duschbad • 1 Gäste-WC •

Preis: Hauptsaison (22.6.-31.8.19): EUR 139,- pro Objekt und Tag
Nebensaison: EUR 69,- pro Objekt und Tag
Optionale Kosten: Energiekosten nach Verbrauch, Kurtaxe, Haustier 8€/Tag

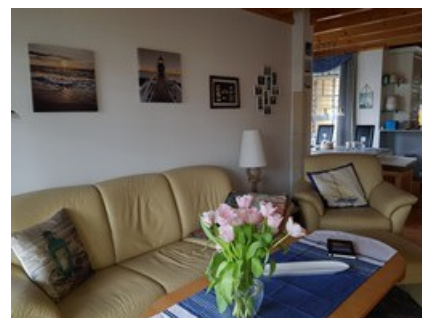

- | | | | | |
|---|---|---|---|---|
| <input type="radio"/> Antennen-TV | <input checked="" type="checkbox"/> Kamin | <input type="radio"/> Mikrowelle | <input checked="" type="checkbox"/> Balkon/Terrasse | <input type="radio"/> rollstuhlgeeignet |
| <input checked="" type="checkbox"/> Kabel/SAT-TV | <input type="radio"/> Sauna | <input checked="" type="checkbox"/> Spülmaschine | <input checked="" type="checkbox"/> Garten/Liegewiese | <input type="radio"/> allergikergeeignet |
| <input type="radio"/> Video/DVD | <input type="radio"/> Whirlpool | <input checked="" type="checkbox"/> Waschmaschine | <input checked="" type="checkbox"/> Gartenmöbel | <input checked="" type="checkbox"/> Nichtraucher |
| <input checked="" type="checkbox"/> Radio/HiFi | <input type="radio"/> Pool | <input checked="" type="checkbox"/> Trockner | <input type="radio"/> Spielplatz | <input checked="" type="checkbox"/> Haustiere n. V. |
| <input type="radio"/> Telefon | <input type="radio"/> Fahrräder | <input checked="" type="checkbox"/> Frühstück mögl. | <input type="radio"/> Garage | <input type="radio"/> Kinderbett |
| <input checked="" type="checkbox"/> ISDN oder DSL | <input type="radio"/> Tischtennis | <input type="radio"/> Grillmöglichkeit | <input checked="" type="checkbox"/> Stellplatz | <input type="radio"/> Zustellbett |

(Für aktuelle Daten und weitere Informationen zu diesem Objekt besuchen Sie bitte im Internet die Seite: <http://www.gastgeber.net/18870.htm>)